



COCINAS Y EQUIPAMIENTO B&P

PROYECTO: REMODELACION DE COCINA INDUSTRIAL



ASESOR: DULCE MARÍA FERNANDA

PROYECTISTA: ING. HUGO MENDOZA

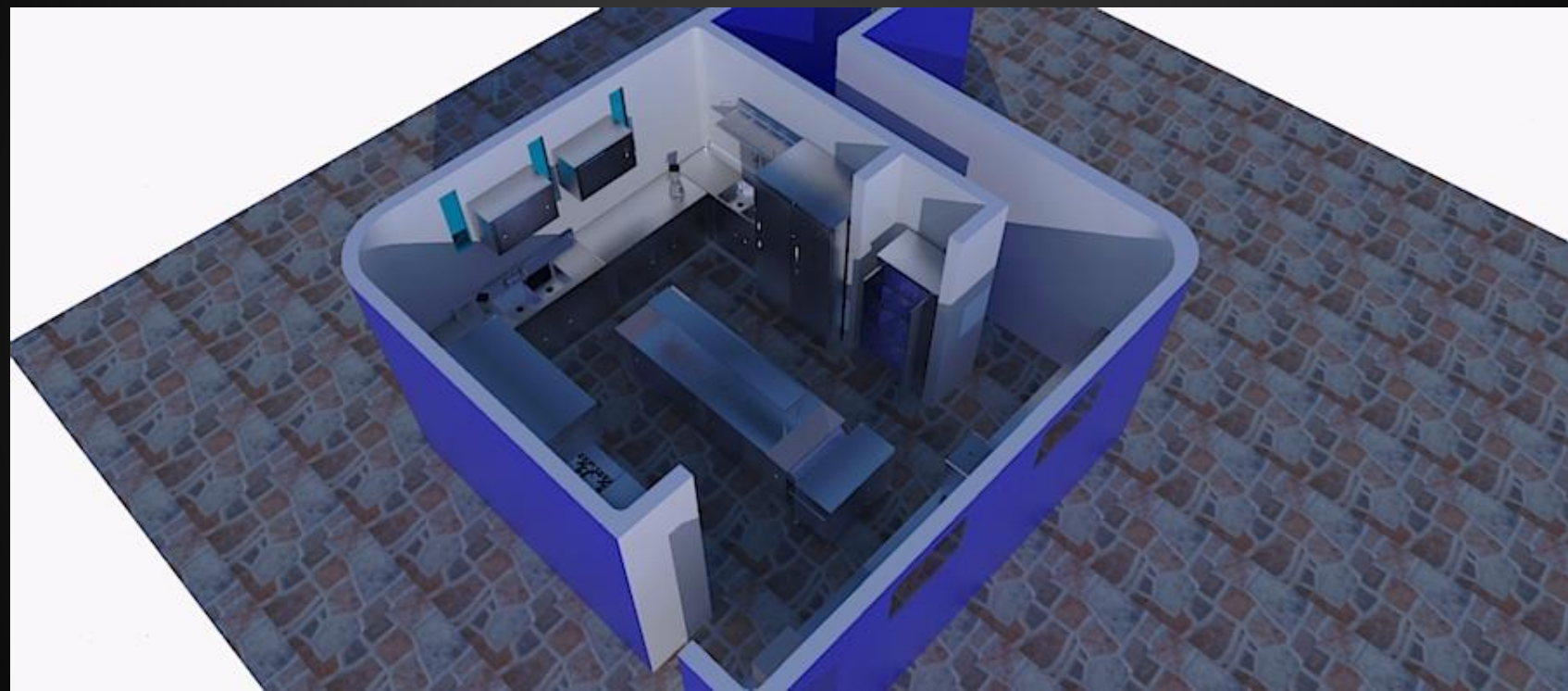

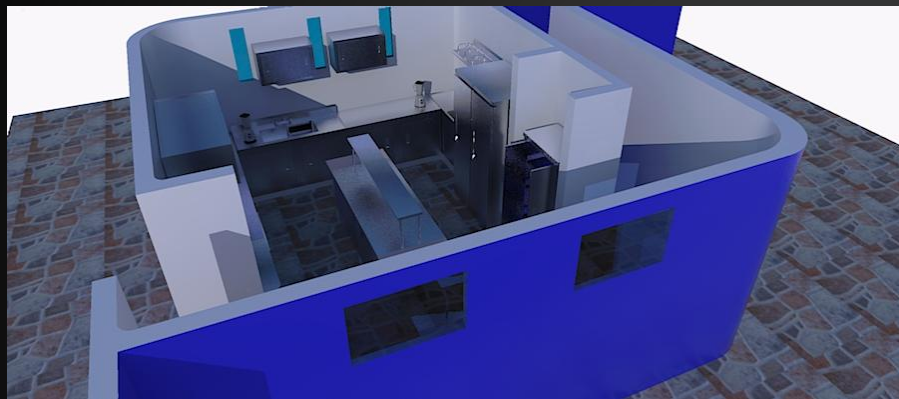

LA COCINA PROPUESTA SE PROYECTA COMO REMODELACIÓN PROPONIENDO LA FABRICACIÓN DE GABINETES DE TRABAJO EN ACERO INOXIDABLE EL CUAL ES MÁS HIGIÉNICO AL PREPARAR LOS ALIMENTOS Y SU TIEMPO DE DURACIÓN ES MUCHO QUE UN MUEBLE DE MADERA O METÁLICO.



SIN TENER QUE HACER TANTO MOVIMIENTO DE OBRA CIVIL SE DEFINIÓ EL DISEÑO PARA SU OPTIMIZACIÓN DE ESPACIOS DISPONIBLES.



APROVECHANDO LA EXISTENCIA DE UN ZOCLO DE MATERIAL SE ASENTARÁN LOS EQUIPOS PARA EVITAR ACUMULACIÓN DE POLVO Y PARA EVITAR QUE SE GENEREN HONGOS POR DERRAMES DE LÍQUIDOS QUE QUEDEN DEBAJO DE LAS BARRAS. AL MOMENTO DE LA INSTALACIÓN SE ACORDÓ QUE EL PERSONAL DE MAMPOSTERÍA O ALBAÑILERÍA POR EL CLIENTE FIJARÁ LAS BARRAS CON SILICÓN O PEGAMENTO D AZULEJO PARA EVITAR QUE SE MUEVAN LOS EQUIPOS. CUANDO SE ESTÉ TRABAJANDO.

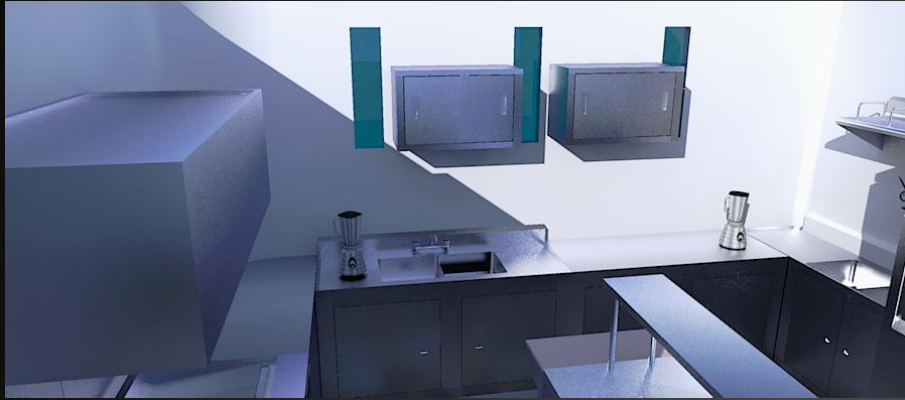

SE APROVECHA EL ESPACIO POR MEDIO DE ALACENAS TIPO GABINETE PARA COLOCAR O UTENSILIOS, PLATOS O SUMINISTROS ALIMENTICIOS DEL DIA.

COMO CONDIMENTOS DESECHABLES SI SE OCUPARA.

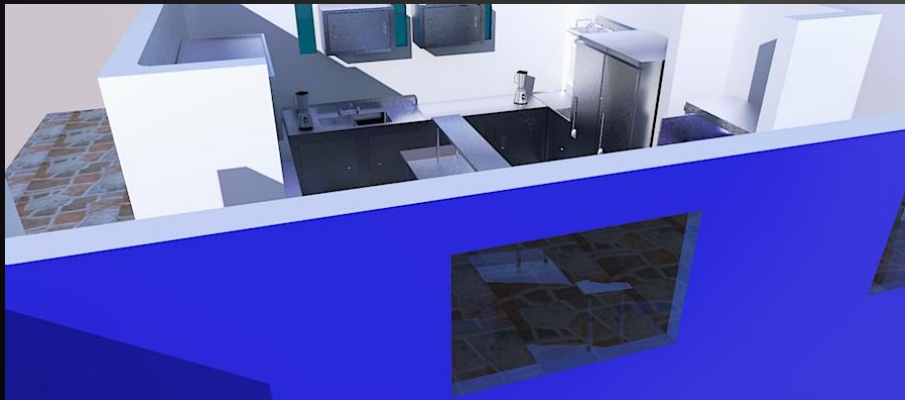

SE CUENTAN CON 2 TARJAS DOBLES TANTO PARA ELABORACIÓN DE LOS PLATILLOS COMO PARA LAVADO DE UTENSILIOS Y LOZA A UTILIZAR POR LOS COMENSALES.



SE PROPONE UNA ISLA DE TRABAJO CON SERVICIO DE AMBOS LADOS TANTO CON PUERTAS CORREDIZAS, COMO DE TAJOS DE POLI PICA PARA CORTE DE FRUTAS Y VERDURAS DE UN LADO Y PESCADOS Y CARNES DEL OTRO. UNA REPISA AL CENTRO COMO APOYO.

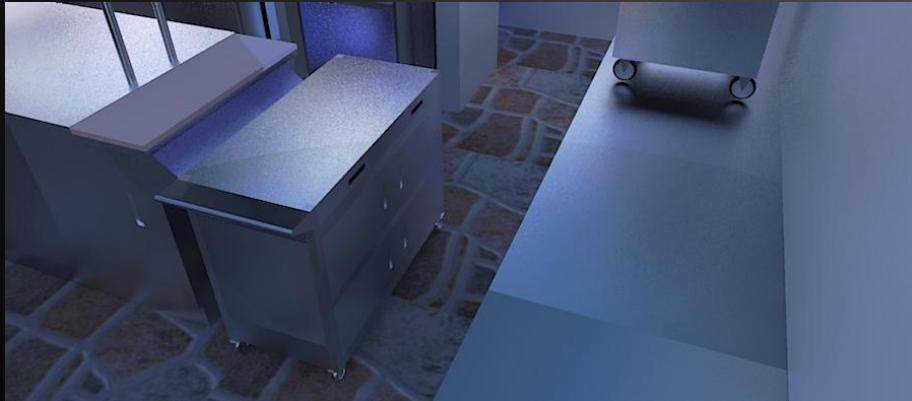

UN ZOCLO INFERIOR PARA EVITAR DERRAMES AL INTERIOR Y DEPÓSITOS DE CÁSCARAS O PEDACERA DE CARNICOS. PARA SU ESCAMOCHEO.



SE PROPONE UN REFRIGERADOR TIPO COOL&FREEZE PARA COMBINAR TANTO REFRIGERACION Y CONGELACION. ASÍ COMO UN ESTUFA DE 6 QUEMADORES CON HORNO Y PLANCHA. CAMPANA DE EXTRACCIÓN CON FILTROS Y FILTROS.



Y COMO SE APRECIA EN LAS IMÁGENES UNA ALACENA TIPO GABINETE PARA ALMACENAR ENSERES O LOZA. EL ÁREA DE COCCIÓN CUENTA CON FORROS DESMONTABLES PARA LIMPIEZA Y PARA PROTEGER DE GRASA ACUMULADA EN PAREDES.